



| | |
|---------------------|--|
| VAS | VALUTAZIONE DI SOSTENIBILITA' |
| Tav. N° 2 | Stato di fatto Grado di occupazione suolo |
| | Rapporto 1:10.000 |

PROGETTISTI
 Prof. Arch. Francesco Karrer
 Prof. Arch. Francesca Moraci
 (Raggruppamento temporaneo tra professionisti - RTP)

GRUPPO DI LAVORO PER LA PROGETTAZIONE URBANISTICA
 Arch. Francesco Alessandria
 Arch. Natale Palamara
 Prof. Avv. Paolo Urbani

SISTEMA NATURALE-AMBIENTALE
 Geol. Francesco Ferrarri
 Prof. Ing. Nicola Minardi
 Prof. Ing. Marcello S. Zimbone

GRUPPO DI LAVORO PER LA VALUTAZIONE DI SOSTENIBILITA'
 Arch. Carmelina Revilacqua
 Coll. Arch. Mariadisa Giacomino

COLLABORATORI
 Dott. Agr. Giuseppe Bombiao
 Ing. Giuseppe Cardile
 Geol. Enzo M. Corvulo
 Giuseppe Palamara
 Arch. Giuseppe Tonietti

Dott. Francesco Sammarco, Sindaco
 Dott. Carmelo Aiello, Assessore
 Arch. Giacomo Consofi, Dirigente del settore
 Arch. Silvana De Carolis, Responsabile del Procedimento

Data
 Marzo 2007

LEGENDA

- Confini comunali
- Occupazione suolo per tipologia di insediamento località (mq impermeabile/mq totale)
- Superficie residenziale
- Superficie produttiva industriale
- Superficie non urbanizzata
- Costa
- Strade

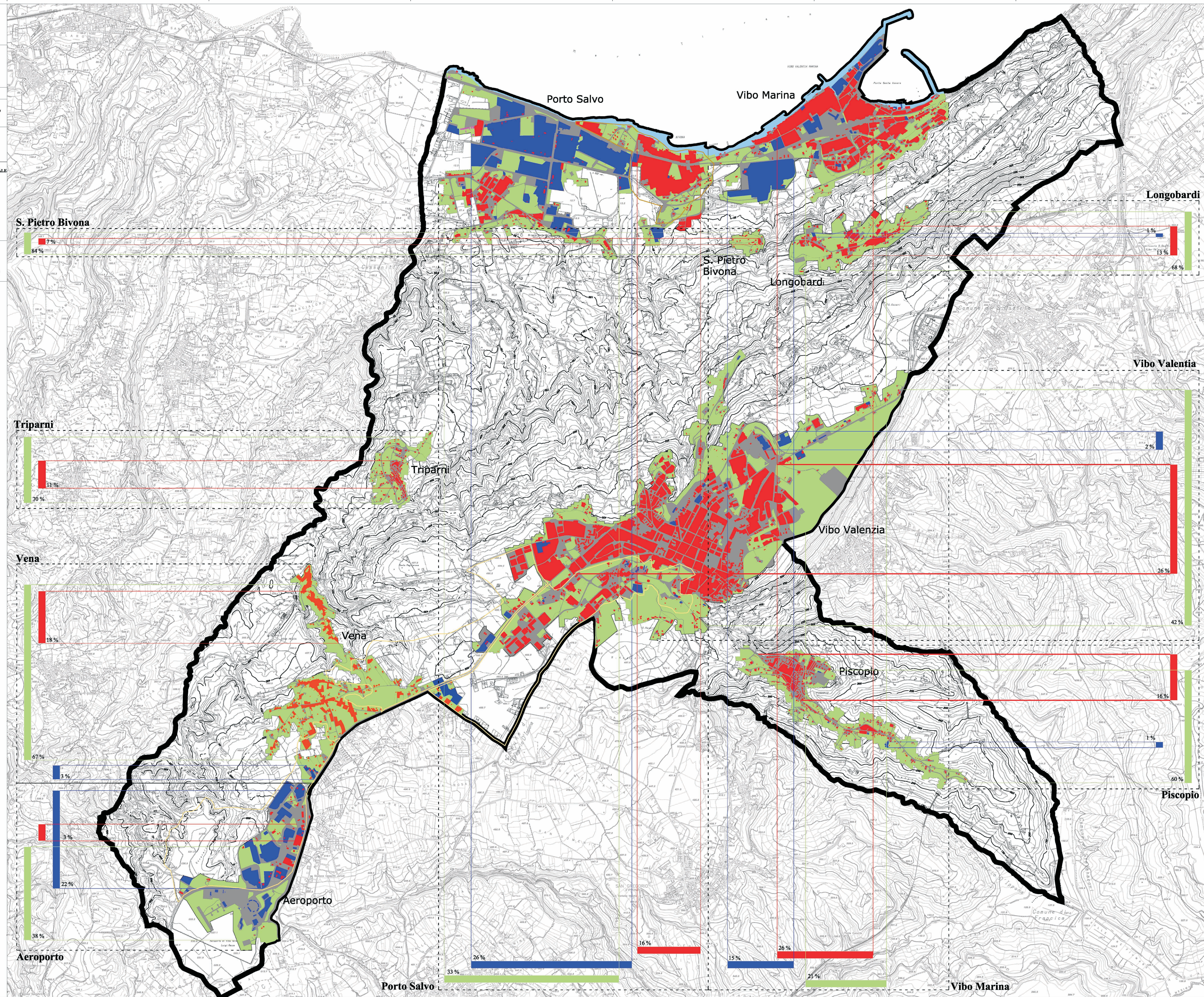

S. Pietro Bivona

Porto Salvo

Vibo Marina

Longobardi

S. Pietro Bivona

Longobardi

Vibo Valentia

Triparni

Triparni

Vibo Valentia

Vena

Vena

Piscopio

Aeroporto

Aeroporto

Porto Salvo

Vibo Marina